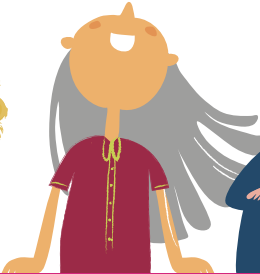

XVIII CONGRESO DE RESPONSABILIDAD SOCIAL EMPRESARIAL
ENPRESEN GIZARTE-ERANTZUKIZUNERAKO XVIII. BILTZARRA2024/10/15
Europa
Biltzar
Jauregia15/10/2024
Palacio de
Congresos
EuropaNOLAKOA IZANGO DA MUNDUA ETORKIZUNEAN?
DESKARBONIZAZIOAREN ERRONKA¿CÓMO VA A SER EL MUNDO DEL FUTURO?
EL RETO DE LA DESCARBONIZACIÓN

9.30 Inaugurazio instituzionala

Arabako Foru Aldundia.

Saray Zarate. Ekonomia Garapenaren eta Berrikuntzaren foru diputatua.

Vitoria-Gasteizko Udala.

María Nanclares. Ekonomia Sustapen, Merkataritza, Enplegu eta Turismoko zinegotzia.

FOARSE. Fernando López de Eguilaz. Presidentea.

9.45 Inaugurazioko ponentzia

José Ignacio Zudaire. Petronorreko idazkari kontseilaria eta Bilboko Ganberako presidentea.

10.15 Esperientziak Arabako industriaren deskarbonizazioan

MERCEDES BENZ. François Tiberghien. Gasteizko faktoriako Zerbitzu Teknikoetako, Energiako eta Ingurumeneko arduraduna.

PEPSICO. Iñaki Ochoa de Aspuru. Plant managera Etxabarri Ibiñako instalazioan.

INATEC FUNDAZIOA. Jon Barrenetxea-Arando. Kudeatzailea.

Moderatzailea: Andrés Goñi

11.15 Amaiera

Eusko Jaurlaritza. Elena Pérez Barrero. Lan eta Gizarte Segurantzako sailburuordea.

11.30 Amaierako networking luncha

9.30 Inauguración institucional

Diputación Foral de Álava.

Saray Zarate. Diputada de Desarrollo Económico e Innovación.

Ayuntamiento de Vitoria-Gasteiz.

María Nanclares. Concejala de Promoción Económica, Comercio, Empleo y Turismo.

FOARSE. Fernando López de Eguilaz. Presidente.

9.45 Ponencia inaugural

José Ignacio Zudaire. Secretario Consejero de Petronor y Presidente Cámara Bilbao.

10.15 Experiencias en la descarbonización de la industria alavesa

MERCEDES BENZ. François Tiberghien. Responsable de Servicios Técnicos, Energías y Medioambiente.

PEPSICO. Iñaki Ochoa de Aspuru. Plant Manager planta de Echavarri-Viña.

FUNDACIÓN INATEC. Jon Barrenetxea-Arando. Gerente.

Modera: Andrés Goñi

11.15 Clausura

Gobierno Vasco. Elena Pérez Barrero. Viceconsejera de Trabajo y Seguridad Social

11.30 Lunch networking final

IZEN EMATEA / INSCRIPCIONES

+ info: 649 973 369



www.foarse.com

PATROCINA / BABESLEA:



COLABORADOR / KOLABORATZAILE:

